

# INGENIERÍA Y CONSTRUCCIÓN GGL

PRESENTACIÓN  
2019 Agosto





Cumplir nuestros compromisos y nuestras responsabilidades personales, profesionales y como empresa, Logrando servicios y productos de valor que satisfagan y superen las expectativas del Cliente.

German Gomez L.

Ingeniero Civil U. de Chile

Gerente General

Ingeniería y Construcción GGL

MMTT  
Demoliciones

RETAIL  
COMER



Ingeniería & Construcción GGL

Roberto Orrego Da Silva  
**Gerente de Proyectos & EPC**  
Cel: (+569) 9230 4191  
Tel: (+562) 2634 8886  
Email: rorrego@ggl.cl

Marin 0276 Providencia, Santiago – Chile  
**WWW.GGL.CL**



**EPC - EPCM - AEPC**  
RETAIL COMERCIAL  
INDUSTRIAL LOGÍSTICO  
INSTITUCIONAL CORPORATIVO  
INMOBILIARIO - MMTT



## HISTORIA

INGENIERÍA Y CONSTRUCCIÓN GGL LTDA. NACE PARA ATENDER LA NECESIDAD EN EL AVANCE, QUE PRODUCTO DEL VERTIGINOSO DESARROLLO SOCIAL, ECONÓMICO Y ESTRUCTURAL DEL PAÍS, SE HA PRODUCIDO EN LA CONSTRUCCIÓN. EN LOS ÚLTIMOS AÑOS GGL LTDA. HA LOGRADO CONSOLIDAR SU PRESTIGIO EN ESTE COMPETITIVO MERCADO, CONVIRTIÉNDOSE EN UNA EMPRESA SOLIDA, CON TRAYECTORIA Y CON UN FUTURO BRILLANTE.

GGL LTDA. HA PUESTO EN MARCHA EN LOS ÚLTIMOS 14 AÑOS PROYECTOS DE GRAN ENVERGADURA QUE CUBREN DISTINTAS ÁREAS DE LA CONSTRUCCIÓN. ES ASÍ COMO HOY ESTAMOS PRESENTES TANTO EN EL DESARROLLO DE OBRAS INDUSTRIALES COMO INMOBILIARIAS. ESTE CRECIMIENTO Y DESARROLLO SOLO ES POSIBLE GRACIAS AL ALTO NIVEL PROFESIONAL CON QUE SE CUENTA EN LAS ÁREAS DE INGENIERÍA Y CONSTRUCCIÓN, ADEMÁS SIN DEJAR DE LADO OTRO PUNTO IMPORTANTE EN SUS ACTIVIDADES, QUE ES LA ATENCIÓN POST-VENTA QUE SE REALIZA CON NUESTROS CLIENTES.

**Nuestra capacidad y experiencia nos permite abordar eficientemente:**

- **Contratos de Construcción de obras por montos entre 25.00 y 350.000 Uf**
- **Contratos con dotación de personal de Obra hasta 800 Personas en Obra**
- **Ingeniería y Construcción de Proyectos EPC y AEPC; Industriales, Logísticos, Bodegaje, Retail**
- **Edificios Corporativos y de Procesos en diversas tecnologías:**
  - **Estructuras Prefabricadas de Hormigón Armado.**
  - **Estructuras Mixtas H.A. y EEMM**
  - **Obras In-situ con tecnologías diferenciadas, pre y postensadas con Hormigones de Alto Rendimiento.**



Ingeniería & Construcción GGL

Roberto Orrego Da Silva  
**Gerente de Proyectos & EPC**  
Cel: (+569) 9230 4191  
Tel: (+562) 2634 8886  
Email: rorrego@ggl.cl

Marin 0276 Providencia, Santiago – Chile  
**WWW.GGL.CL**



**MMTT**  
**Urb. Industrial**

**RETAIL**  
**COMERCIAL**

**LOGÍSTICO**  
**BODEGAS**

**INDUSTRIAL**  
**PROCESOS**

**CORPORATIVO**  
**INSTITUCIONAL**

**PROYECTOS EPC**  
**EPCM Y AEPC**

**EPC - EPCM - AEPC**

RETAIL COMERCIAL  
INDUSTRIAL LOGÍSTICO  
INSTITUCIONAL CORPORATIVO  
INMOBILIARIO - MMTT



**MMTT**  
Urbanización  
Lotes Industriales



**RETAIL  
COMERCIAL**



**LOGÍSTICO  
BODEGAS**



**INDUSTRIAL  
PROCESOS**



**CORPORATIVO  
INSTITUCIONAL**



Ingeniería & Construcción GGL

Roberto Orrego Da Silva  
**Gerente de Proyectos & EPC**  
Cel: (+569) 9230 4191  
Tel: (+562) 2634 8886  
Email: rorrego@ggl.cl

Marin 0276 Providencia, Santiago – Chile  
**WWW.GGL.CL**



**EPC - EPCM - AEPC**  
RETAIL COMERCIAL  
INDUSTRIAL LOGÍSTICO  
INSTITUCIONAL CORPORATIVO  
INMOBILIARIO - MMTT





## MOVIMIENTOS DE TIERRA URBANIZACIÓN INDUSTRIAL

### MOVIMIENTOS DE TIERRA MOVIMIENTOS DE TIERRA

- Lote de Movimiento de Tierras
- Excavaciones Masivas
- Mejoramientos de Suelos
- Rellenos Estructurales
- Demoliciones

### URBANIZACIÓN DE LOTEOS Y LOTES INDUSTRIALES

#### URBANIZACIÓN DE PARQUES INDUSTRIALES

- Obras de Urbanización de Loteos Industriales
- Obras de Urbanización interior de Lotes Industriales

RETAIL  
COMERCIAL

LOGÍSTICO  
BODEGAS

INDUSTRIAL  
PROCESOS

CORPORATIVO  
INSTITUCIONAL



Ingeniería & Construcción GGL

Roberto Orrego Da Silva  
**Gerente de Proyectos & EPC**  
Cel: (+569) 9230 4191  
Tel: (+562) 2634 8886  
Email: rorrego@ggl.cl

Marin 0276 Providencia, Santiago – Chile  
[WWW.GGL.CL](http://WWW.GGL.CL)



**EPC - EPCM - AEPC**  
RETAIL COMERCIAL  
INDUSTRIAL LOGÍSTICO  
INSTITUCIONAL CORPORATIVO  
INMOBILIARIO - MMTT



## Obras y Proyectos RETAIL Y COMERCIAL

### CONSTRUCCIÓN & Ingeniería

- STRIP CENTER
- POWER CENTER
- CENTROS COMERCIALES
- MALLS Por Contrato de Lotes\*
- Edificios Operaciones

### HABILITACIÓN INTERIOR Grandes Superficies

- Supermercados (Montecarlo)
- Locales Comerciales (Nissan, Autoplaza)
- Multitiendas, Tiendas por Departamento (Falabella)
- Oficinas y Workplaces Corporativos

RETAIL  
COMERCIAL

LOGÍSTICO  
BODEGAS

INDUSTRIAL  
PROCESOS

CORPORATIVO  
INSTITUCIONAL



Ingeniería & Construcción GGL

Roberto Orrego Da Silva  
**Gerente de Proyectos & EPC**  
Cel: (+569) 9230 4191  
Tel: (+562) 2634 8886  
Email: rorrego@ggl.cl

Marin 0276 Providencia, Santiago – Chile  
[WWW.GGL.CL](http://WWW.GGL.CL)



**EPC - EPCM - AEPC**  
RETAIL COMERCIAL  
INDUSTRIAL LOGÍSTICO  
INSTITUCIONAL CORPORATIVO  
INMOBILIARIO - MMTT



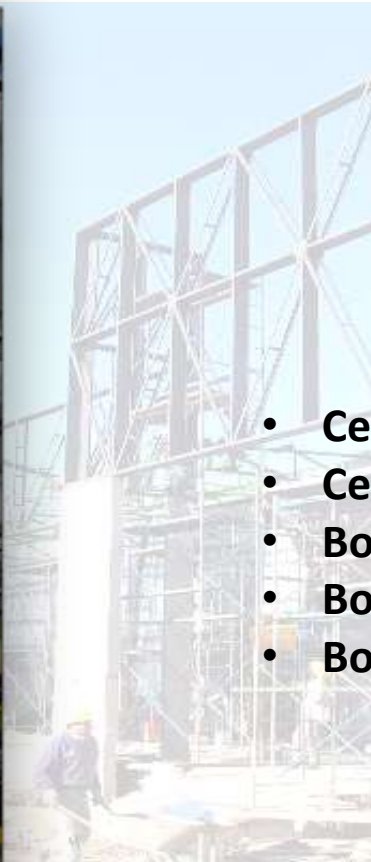

## Obras y Proyectos LOGÍSTICOS Y BODEGAS

### CONSTRUCCIÓN & Ingeniería

- Centros de Distribución [CD]
- Centros de Bodegaje
- Bodegas Industriales
- Bodegas y Cámaras de Frio (\*)
- Bodegas de inflamables
- Edificios de Operaciones
- Stock Pile
- Bodegas de Graneles
- Bodegas para Viñas
- Naves con Puentes Grúa

RETAIL  
COMERCIAL

LOGÍSTICO  
BODEGAS

INDUSTRIAL  
PROCESOS

CORPORATIVO  
INSTITUCIONAL



Ingeniería & Construcción GGL

Roberto Orrego Da Silva  
**Gerente de Proyectos & EPC**  
Cel: (+569) 9230 4191  
Tel: (+562) 2634 8886  
Email: rorrego@ggl.cl

Marin 0276 Providencia, Santiago – Chile  
[WWW.GGL.CL](http://WWW.GGL.CL)



**EPC - EPCM - AEPC**  
RETAIL COMERCIAL  
INDUSTRIAL LOGÍSTICO  
INSTITUCIONAL CORPORATIVO  
INMOBILIARIO - MMTT



RETAIL  
COMERCIAL



- Edificios Industriales
- Naves Industriales
- Bodegas de Inflamables
- Cámaras de Frio
- Bodegas PT y Procesos
- Edificios de Operaciones
- Naves de Procesos con Puentes Grúa

LOGÍSTICO  
BODEGAS



## CONSTRUCCIÓN & Ingeniería

# Obras y Proyectos INDUSTRIAL Y PROCESOS



INDUSTRIAL  
PROCESOS



CORPORATIVO  
INSTITUCIONAL

- Data Center
- Laboratorios
- Hangares – Aeropuertos
- Truck Schop
- Stock Pile
- Overland Conveyors



Ingeniería & Construcción GGL

Roberto Orrego Da Silva  
**Gerente de Proyectos & EPC**  
Cel: (+569) 9230 4191  
Tel: (+562) 2634 8886  
Email: rorrego@ggl.cl

Marin 0276 Providencia, Santiago – Chile  
[WWW.GGL.CL](http://WWW.GGL.CL)



**EPC - EPCM - AEPC**  
RETAIL COMERCIAL  
INDUSTRIAL LOGÍSTICO  
INSTITUCIONAL CORPORATIVO  
INMOBILIARIO - MMTT





# Obras y Proyectos CORPORATIVO E INSTITUCIONAL

## CONSTRUCCIÓN & Ingeniería

- Edificios Institucionales
- Casa Matriz
- Colegios
- Universidades
- Institutos Profesionales
- Laboratorios

- Gimnasios
- Estadios Deportivos
- Edificios de Operaciones
- Data Center
- Habilitación de Workplaces
- Data Center

RETAIL  
COMERCIAL

LOGÍSTICO  
BODEGAS

INDUSTRIAL  
PROCESOS

CORPORATIVO  
INSTITUCIONAL



Ingeniería & Construcción GGL

Roberto Orrego Da Silva  
**Gerente de Proyectos & EPC**  
Cel: (+569) 9230 4191  
Tel: (+562) 2634 8886  
Email: rorrego@ggl.cl

Marin 0276 Providencia, Santiago – Chile  
[WWW.GGL.CL](http://WWW.GGL.CL)



EPC - EPCM - AEPC

RETAIL COMERCIAL  
INDUSTRIAL LOGÍSTICO  
INSTITUCIONAL CORPORATIVO  
INMOBILIARIO - MMTT

**INGENIERÍA Y CONSTRUCCIÓN GGL**  
**CLIENTES Y CONTRATOS DE OBRA**





PRINCIPALES  
CLIENTES

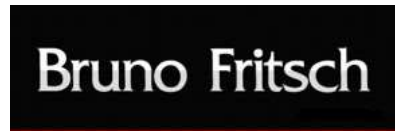

Banco  
Santander



BOSTON COLLEGE



## A.1 NOMINA DE PRINCIPALES CONTRATOS DE CONSTRUCCIÓN CORPORATIVO, INDUSTRIAL y RETAIL

| N°       | NOMBRE DE OBRA  | MANDANTE                             | Sup m2    |
|----------|---|--------------------------------------|-----------|
| 37       | Construccion Colegio BOSTON Padre Hurtado                             | Colegios BOSTON COLLEGE              | 2.336,0   |
| 36       | Construccion Edificio Comercial Multiplanta                           | HITES                                | 3.759,6   |
| 35       | Ampliacion Outlet Vivo Temuco   | VIVOCORP                             | 2.100,0   |
| 34       | Habilitación de Centro Medico   | SURSAE BUPA                          | 2.800,0   |
| 33       | Obra Habilitación Retail en Mall Plaza Antofagasta                    | Empresa Cadena de Vestuario          | 3.177,0   |
| 32       | Remodelación Supermercado Jumbo Puerto Montt                          | Cencosud S.A.                        | 8.619,0   |
| 31       | Planta Warehousing Bodega Productos Peligrosos y Edificio Corporativo | Warehousing S.A.                     | 5.600,0   |
| 30       | Remodelación Edificio de Oficinas Comerciales 12 pisos                | Banco Santander y Comunidad Edificio | 4.200,0   |
| 29       | Falabella Mall Plaza Los Dominicos                                    | FALABELLA Retail S.A.                | 14.600,0  |
| 28       | Edificio Mutual de Seguros de Chile Talca                             | Mutual de Seguros de Chile           | 1.380,0   |
| 27       | Edificio Corporativo Farmacéutica Schubert                            | Farmacéutica y Laboratorio SCHUBERT  | 1.134,0   |
| 26       | Bodegas Tobalaba I, MMTT y Obras Preliminares                         | Grupo CALVO                          | 16.823,0  |
| 25       | Centro de Distribución y Edificio Corporativo MK II                   | GRUPO PATIO Inmobiliaria             | 20.239,0  |
| 24       | Pabellón Colegio Pumahue Chicureo                                     | Sociedad Educacional Chicureo S.A.   | 1.100,0   |
| 23       | Gimnasio Colegio Pumahue Chicureo                                     | Sociedad Educacional Chicureo S.A.   | 1.600,0   |
| 22       | Autoplaza Mall Plaza Egaña  | MALL PLAZA S.A.                      | 4.600,0   |
| 21       | Strip Center Espacio 3, Vicuña Mackenna                               | Constructora S.J. S.A.               | 4.500,0   |
| 20       | Nissan La Florida   | Bruno Fritsch Ltda.                  | 11.500,0  |
| 19       | Planta Santiago Kimberly Clark  | KIMBERLY CLARK Chile S.A.            | 2.958,0   |
| 18       | FALABELLA Mall Plaza Egaña  | FALABELLA Retail S.A.                | 12.766,0  |
| 17       | Remodelación Fachadas MALL PLAZA Tobalaba                             | MALL PLAZA S.A.                      | 5.350,0   |
| 16       | FALABELLA Mall Arauco Maipú   | FALABELLA Retail S.A.                | 13.994,0  |
| 15       | FALABELLA Portal La Dehesa  | FALABELLA Retail S.A.                | 1.014,0   |
| 14       | Locales y Plaza de Acceso Mall Plaza Tobalaba                         | MALL PLAZA S.A.                      | 6.505,0   |
| 13       | Strip Center San Felipe   | Soc. de Rentas FALABELLA S.A.        | 430,0     |
| 12       | Remodelación Instalaciones Recalcine                                  | LABORATORIO RECALCINE S.A.           | 370,0     |
| 11       | CD Tradis FALABELLA   | Soc. de Rentas FALABELLA S.A.        | 2.865,0   |
| 10       | Strip Center La Reina   | Soc. Const. E Inmb.Purranque         | 931,0     |
| 9        | Hangar Aeropuerto SCL Aeronest  | Aeronest S.A. Corpgroup              | 5.538,0   |
| 8        | FALABELLA Ahumada 25 Habilitación interior                            | FALABELLA S.A.C.I.                   | 4.789,0   |
| 7        | FALABELLA Ahumada 25 lote Obra Gruesa                                 | FALABELLA S.A.C.I.                   | 4.789,0   |
| 6        | Edificio Corporativo, CD y DC Cibergroup S.A.                         | Cibergroup S.A.                      | 2.445,0   |
| 5        | FALABELLA Mall Plaza Oeste  | FALABELLA S.A.C.I.                   | 18.989,0  |
| 4        | Edificio Adm. Talleres, Bodegas y Oficinas Distintec                  | Distintec Ltda.                      | 2.800,0   |
| 3        | Supermercado Montecarlo Apoquindo, Los Dominicos                      | Supermercados Montecarlo S.A.        | 2.578,9   |
| 2        | Supermercado Montecarlo Down Town                                     | Supermercados Montecarlo S.A.        | 4.956,1   |
| 1        | Supermercado Montecarlo Cantagallo                                    | Supermercados Montecarlo S.A.        | 3.694,4   |
| TOTAL M2 |   |                                      | 207.830,0 |

## PRINCIPALES CLIENTES Y CONTRATOS



### Resumen Ejecutivo en 14 años de Experiencia

**Total Contrato Superficie** 207.830 m2

**Total Contratos Monto UF** 2.233.127 Uf

**Total Contratos Monto USD\$** 103.468.198 Usd\$

**Total Contratos CLP\$** 62.080.918.937 Clp\$



Ingeniería & Construcción GGL

Roberto Orrego Da Silva  
**Gerente de Proyectos & EPC**  
 Cel: (+569) 9230 4191  
 Tel: (+562) 2634 8886  
 Email: rorrego@ggl.cl

Marin 0276 Providencia, Santiago – Chile  
**WWW.GGL.CL**



**EPC - EPCM - AEPC**  
 RETAIL COMERCIAL  
 INDUSTRIAL LOGÍSTICO  
 INSTITUCIONAL CORPORATIVO  
 INMOBILIARIO - MMTT



# Colegio BOSTON COLLEGE- Laguna del Sol Padre Hurtado, RM Obra Nueva

Sup Construcción: 3.317,03 m<sup>2</sup>

Sup Exteriores 2,416,17 m<sup>2</sup>

Arquitectura: Rodrigo Montealegre del Campo

Ubicación: Padre Hurtado

## OBRAS EN EJECUCIÓN



Ingeniería & Construcción GGL

Roberto Orrego Da Silva  
**Gerente de Proyectos & EPC**  
Cel: (+569) 9230 4191  
Tel: (+562) 2634 8886  
Email: rorrego@ggl.cl

Marin 0276 Providencia, Santiago – Chile  
**WWW.GGL.CL**



**EPC - EPCM - AEPC**  
RETAIL COMERCIAL  
INDUSTRIAL LOGÍSTICO  
INSTITUCIONAL CORPORATIVO  
INMOBILIARIO - MMTT

# EDIFICIO COMERCIAL CURICÓ HITES

CURICÓ, VII Región, Obra Nueva

Sup Construcción: 3.759,55 m<sup>2</sup>

Arquitectura: Arquitectura y Diseño FG

Ubicación: Curicó

## OBRAS EN EJECUCIÓN

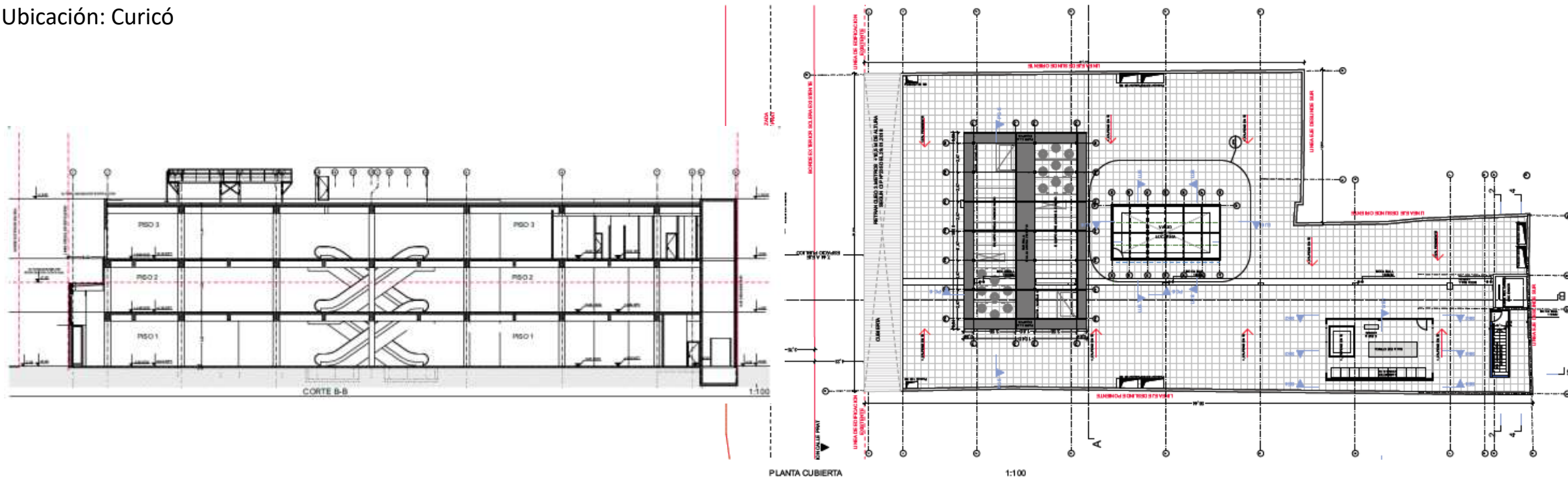

Ingeniería & Construcción GGL

Roberto Orrego Da Silva  
**Gerente de Proyectos & EPC**  
Cel: (+569) 9230 4191  
Tel: (+562) 2634 8886  
Email: rorrego@ggl.cl

Marin 0276 Providencia, Santiago – Chile  
[WWW.GGL.CL](http://WWW.GGL.CL)



**EPC - EPCM - AEPC**  
RETAIL COMERCIAL  
INDUSTRIAL LOGÍSTICO  
INSTITUCIONAL CORPORATIVO  
INMOBILIARIO - MMTT



# Clinica INTEGRAMEDICA BARCELONA

## Providencia, RM Habitación en obra Nueva

Sup Construcción: 1.984,60 m<sup>2</sup>

Arquitectura: Luis Villanueva Arquitectos

Ubicación: Providencia, Santiago

# OBRAS EN EJECUCIÓN

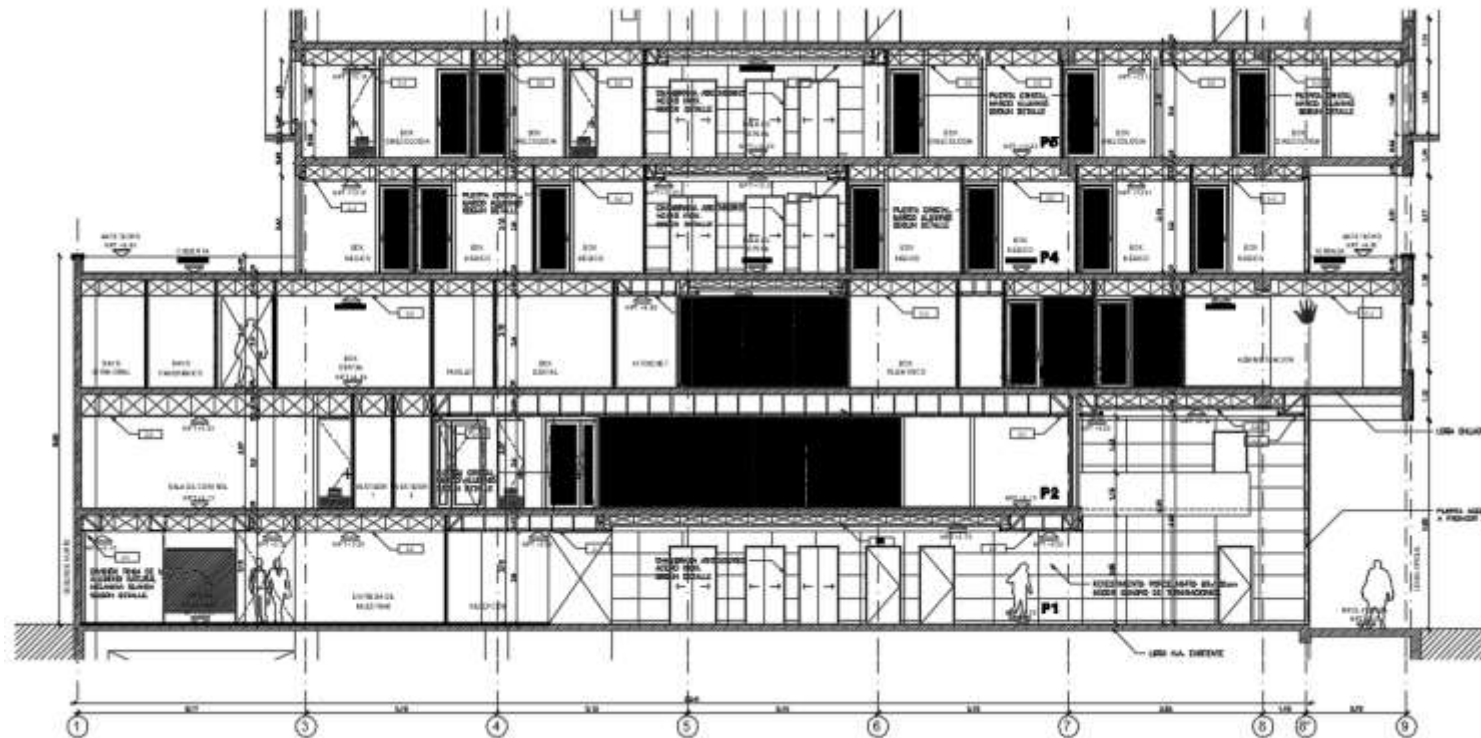

Ingeniería & Construcción GGL

Roberto Orrego Da Silva  
**Gerente de Proyectos & EPC**  
Cel: (+569) 9230 4191  
Tel: (+562) 2634 8886  
Email: rorrego@ggl.cl

Marin 0276 Providencia, Santiago – Chile  
[WWW.GGL.CL](http://WWW.GGL.CL)



**EPC - EPCM - AEPC**  
RETAIL COMERCIAL  
INDUSTRIAL LOGÍSTICO  
INSTITUCIONAL CORPORATIVO  
INMOBILIARIO - MMTT

# Outlet VIVO - VIVOCORP

## Temuco, IX – REGIÓN Ampliación de Mall

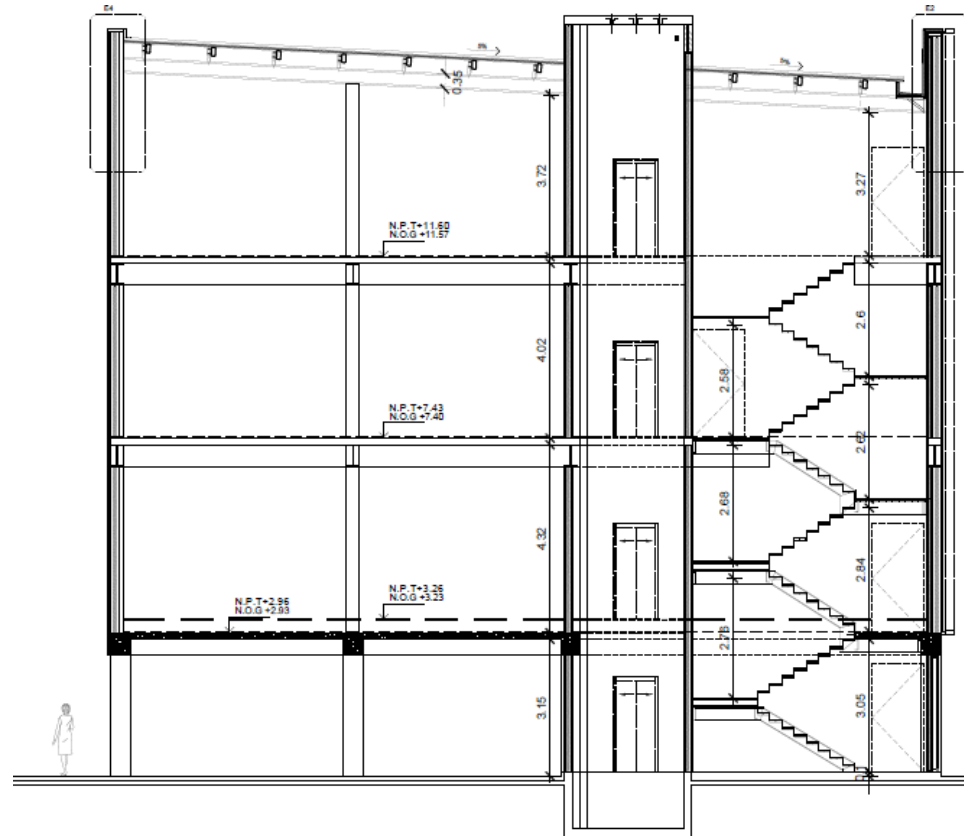

# OBRAS TERMINADAS 2019



Ingeniería & Construcción GGL

Roberto Orrego Da Silva  
**Gerente de Proyectos & EPC**  
Cel: (+569) 9230 4191  
Tel: (+562) 2634 8886  
Email: rorrego@ggl.cl

Marin 0276 Providencia, Santiago – Chile  
[WWW.GGL.CL](http://WWW.GGL.CL)



**EPC - EPCM - AEPC**  
RETAIL COMERCIAL  
INDUSTRIAL LOGÍSTICO  
INSTITUCIONAL CORPORATIVO  
INMOBILIARIO - MMTT



# Remodelación Edificio Bandera

## Remodelación Edificio 12 Pisos Santiago – RM

# OBRAS TERMINADAS 2019



Ingeniería & Construcción GGL

Roberto Orrego Da Silva  
**Gerente de Proyectos & EPC**  
Cel: (+569) 9230 4191  
Tel: (+562) 2634 8886  
Email: rorrego@ggl.cl

Marin 0276 Providencia, Santiago – Chile  
[WWW.GGL.CL](http://WWW.GGL.CL)



**EPC - EPCM - AEPC**  
RETAIL COMERCIAL  
INDUSTRIAL LOGÍSTICO  
INSTITUCIONAL CORPORATIVO  
INMOBILIARIO - MMTT

# Ampliación Planta Warehousing

Nave Prod. Peligrosos y oficinas 5.600 m<sup>2</sup> Valle Grande – RM

## OBRAS EN EJECUTADAS

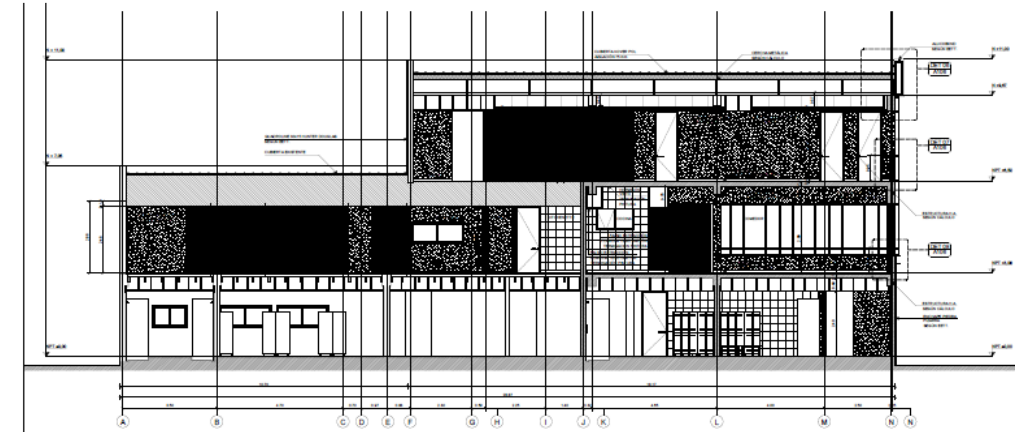
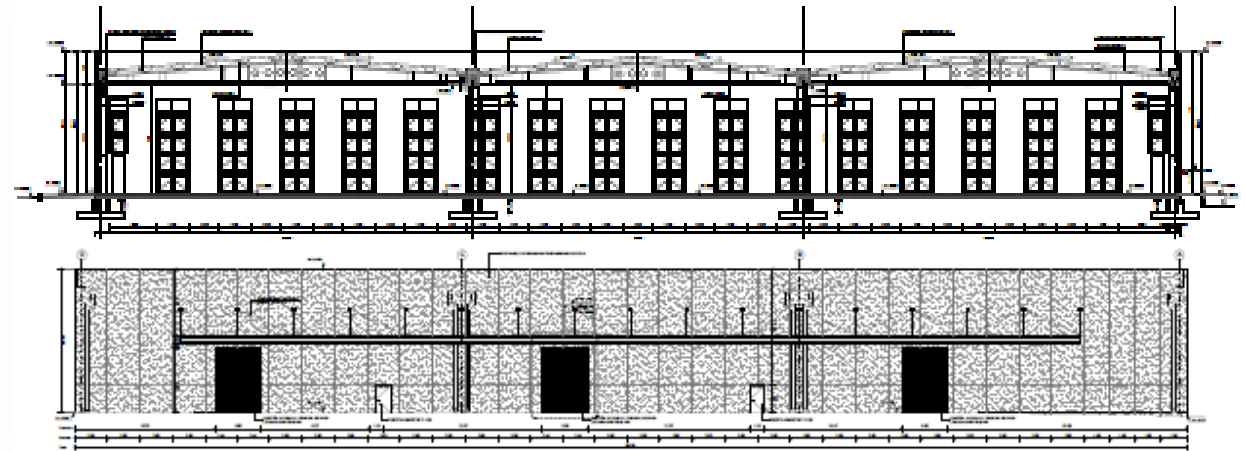

Ingeniería & Construcción GGL

Roberto Orrego Da Silva  
**Gerente de Proyectos & EPC**  
Cel: (+569) 9230 4191  
Tel: (+562) 2634 8886  
Email: rorrego@ggl.cl

Marin 0276 Providencia, Santiago – Chile  
[WWW.GGL.CL](http://WWW.GGL.CL)



**EPC - EPCM - AEPC**  
RETAIL COMERCIAL  
INDUSTRIAL LOGÍSTICO  
INSTITUCIONAL CORPORATIVO  
INMOBILIARIO - MMTT



# EDIFICIO MUTUAL DE SEGUROS de Chile

Talca – VI Región

## OBRAS EN EJECUTADAS



Ingeniería & Construcción GGL

Roberto Orrego Da Silva  
**Gerente de Proyectos & EPC**  
Cel: (+569) 9230 4191  
Tel: (+562) 2634 8886  
Email: rorrego@ggl.cl

Marin 0276 Providencia, Santiago – Chile  
**WWW.GGL.CL**



**EPC - EPCM - AEPC**  
RETAIL COMERCIAL  
INDUSTRIAL LOGÍSTICO  
INSTITUCIONAL CORPORATIVO  
INMOBILIARIO - MMTT

# EDIFICIO LABORATORIOS SCHUBERT - Casa Matriz

SM, Santiago R.M.

## OBRAS EN EJECUTADAS



Ingeniería & Construcción GGL

Roberto Orrego Da Silva  
**Gerente de Proyectos & EPC**  
Cel: (+569) 9230 4191  
Tel: (+562) 2634 8886  
Email: rorrego@ggl.cl

Marin 0276 Providencia, Santiago – Chile  
[WWW.GGL.CL](http://WWW.GGL.CL)



**EPC - EPCM - AEPC**  
RETAIL COMERCIAL  
INDUSTRIAL LOGÍSTICO  
INSTITUCIONAL CORPORATIVO  
INMOBILIARIO - MMTT



# FALABELLA Mall Plaza los Dominicos

Habilitación 14.600 m2 Las Condes , Santiago R.M.

## OBRAS EN EJECUTADAS



Ingeniería & Construcción GGL

Roberto Orrego Da Silva  
**Gerente de Proyectos & EPC**  
Cel: (+569) 9230 4191  
Tel: (+562) 2634 8886  
Email: rorrego@ggl.cl

Marin 0276 Providencia, Santiago – Chile  
[WWW.GGL.CL](http://WWW.GGL.CL)



**EPC - EPCM - AEPC**  
RETAIL COMERCIAL  
INDUSTRIAL LOGÍSTICO  
INSTITUCIONAL CORPORATIVO  
INMOBILIARIO - MMTT

# Centro de Distribución, Outlet Edificio Corporativo MK Lampa, Santiago R.M.

## OBRAS EN EJECUTADAS

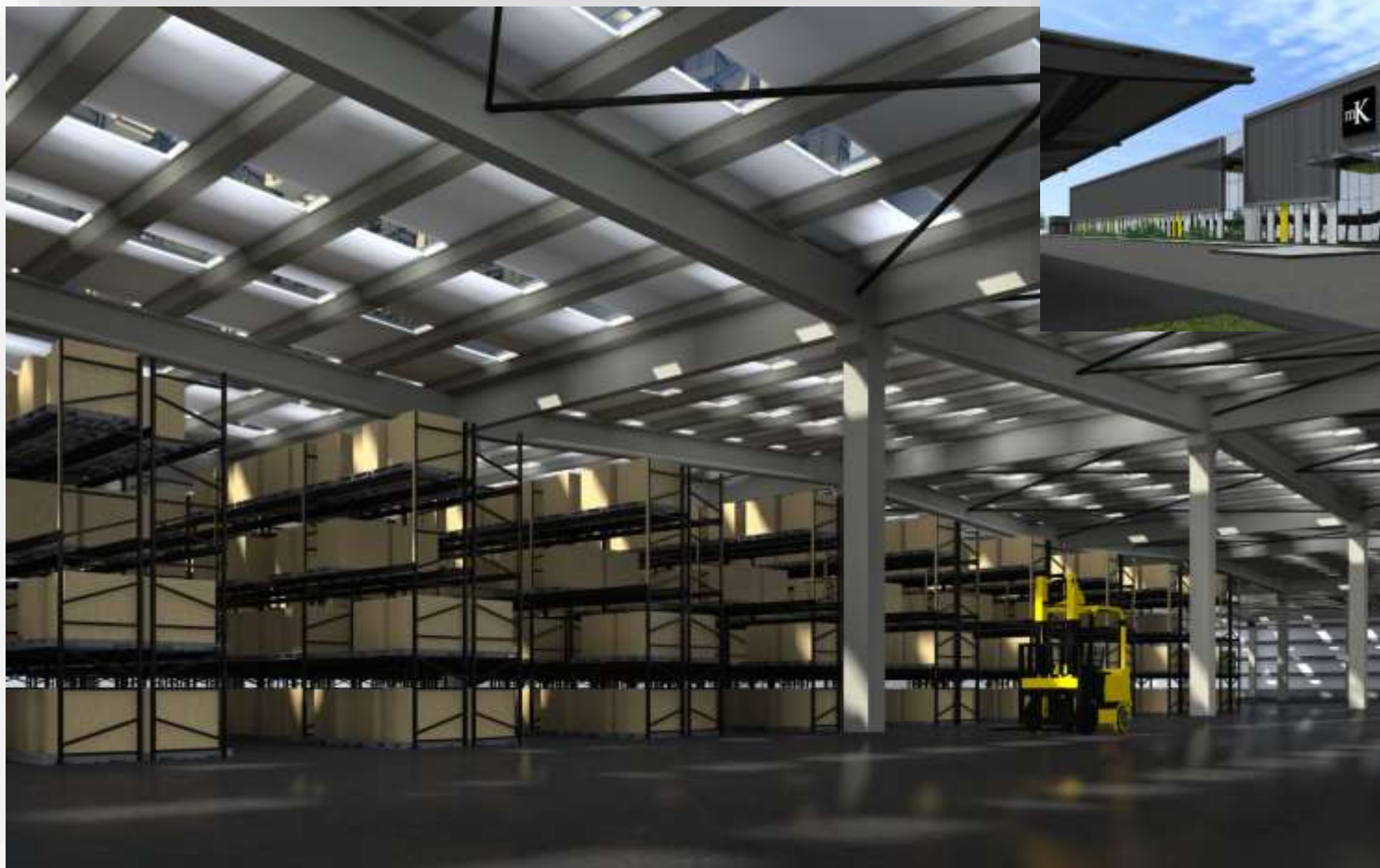

Ingeniería & Construcción GGL

Roberto Orrego Da Silva  
**Gerente de Proyectos & EPC**  
Cel: (+569) 9230 4191  
Tel: (+562) 2634 8886  
Email: rorrego@ggl.cl

Marin 0276 Providencia, Santiago – Chile  
[WWW.GGL.CL](http://WWW.GGL.CL)



**EPC - EPCM - AEPC**  
RETAIL COMERCIAL  
INDUSTRIAL LOGÍSTICO  
INSTITUCIONAL CORPORATIVO  
INMOBILIARIO - MMTT



# Centro de Distribución y Edificio Corporativo MK

Lampa, Santiago R.M.

## OBRAS EN EJECUTADAS



Imágenes de obra Sept - 2015



Ingeniería & Construcción GGL

Roberto Orrego Da Silva  
**Gerente de Proyectos & EPC**  
Cel: (+569) 9230 4191  
Tel: (+562) 2634 8886  
Email: rorrego@ggl.cl

Marin 0276 Providencia, Santiago – Chile  
[WWW.GGL.CL](http://WWW.GGL.CL)



**EPC - EPCM - AEPC**  
RETAIL COMERCIAL  
INDUSTRIAL LOGÍSTICO  
INSTITUCIONAL CORPORATIVO  
INMOBILIARIO - MMTT

## Laboratorio Sanderson Quilicura - Santiago



## OBRAS EJECUTADAS INDUSTRIAL Y PROCESOS



## Planta Distintec - Gorila Santiago R.M.



### RETAIL COMERCIAL Santiago R-M



### LOGÍSTICO BODEGAS



### INDUSTRIAL PROCESOS

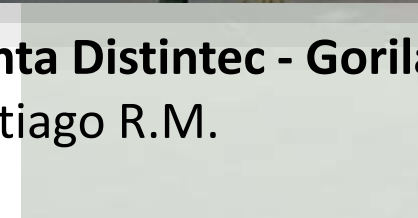

### CORPORATIVO INSTITUCIONAL



Ingeniería & Construcción GGL

Roberto Orrego Da Silva  
**Gerente de Proyectos & EPC**  
Cel: (+569) 9230 4191  
Tel: (+562) 2634 8886  
Email: rorrego@ggl.cl

Marin 0276 Providencia, Santiago – Chile  
**WWW.GGL.CL**



**EPC - EPCM - AEPC**  
RETAIL COMERCIAL  
INDUSTRIAL LOGÍSTICO  
INSTITUCIONAL CORPORATIVO  
INMOBILIARIO - MMTT





**- Planta KIMBERLY CLARK** COMERCIAL  
Quilicura, Santiago RM

**- Centro Distribución** RO  
**Tradis Falabella**  
Lo Espejo, Maipú RM





### - EDIFICIO CORPORATIVO CIBERGROUP

- Centro de Distribución
- Call Center
- Data Center







**GGL**  
Ingeniería y Construcción

## OBRAS EJECUTADAS AEROPUERTOS - HANGAR



AIL  
MERCIA

CO  
AS

INDUSTRIAL  
PROCESOS  
CORPORATIVO  
INSTITUCIONAL  
**Hangar Aeronest – CORPGROUP**  
**Aeropuerto SCL Santiago R.M.**



**GGL**  
Ingeniería y Construcción

Ingeniería & Construcción GGL

Roberto Orrego Da Silva  
**Gerente de Proyectos & EPC**  
Cel: (+569) 9230 4191  
Tel: (+562) 2634 8886  
Email: rorrego@ggl.cl

Marin 0276 Providencia, Santiago – Chile  
**WWW.GGL.CL**



**EPC - EPCM - AEPC**  
RETAIL COMERCIAL  
INDUSTRIAL LOGÍSTICO  
INSTITUCIONAL CORPORATIVO  
INMOBILIARIO - MMTT





- Bodegas Tobalaba Peñalolen RM



**-MOVIMIENTO DE TIERRAS -**

- Excavación Masiva
- Mejoramiento Controlado
- Relleno Estructural
- Muro Berlínés

- Edificio Laboratorio Schubert Santiago RM



**-Strip Center  
San Felipe**



**-Nissan La Florida**



**-Strip Center  
Espacio 3**

**Marin 0276 Providencia, Santiago – Chile  
WWW.GGL.CL**





- Mall Plaza Tobalaba  
Plaza Acceso y locales



- Strip Center  
La Reina







- MONTECARLO  
Cantagallo

- MONTECARLO  
Los Dominicos



RETAIL  
COMERCIAL

- MONTECARLO  
Downtown







- Falabella  
Local  
Ahumada 25



Demoliciones  
COMERCIAL



INDUSTRIAL  
PROCESOS



- Falabella  
Local Mall Plaza Oeste

- Falabella  
Local Mall Plaza Egaña

- Falabella

Habitación Local Mall Plaza los Dominicos



## OBRAS COMERCIAL Y RETAIL HABILITACION MULTITIENDAS



- H&M

Habitación Local Mall Plaza Antofagasta



Ingeniería & Construcción GGL

Roberto Orrego Da Silva  
**Gerente de Proyectos & EPC**  
Cel: (+569) 9230 4191  
Tel: (+562) 2634 8886  
Email: rorrego@ggl.cl

Marin 0276 Providencia, Santiago – Chile  
[WWW.GGL.CL](http://WWW.GGL.CL)



EPC - EPCM - AEPC  
RETAIL COMERCIAL  
INDUSTRIAL LOGÍSTICO  
INSTITUCIONAL CORPORATIVO  
INMOBILIARIO - MMTT





- **Colegio Pumahue Chicureo**  
**Pabellones de Salas**

- **Colegio Pumahue Chicureo**  
**Gimnasio Y Plaza**

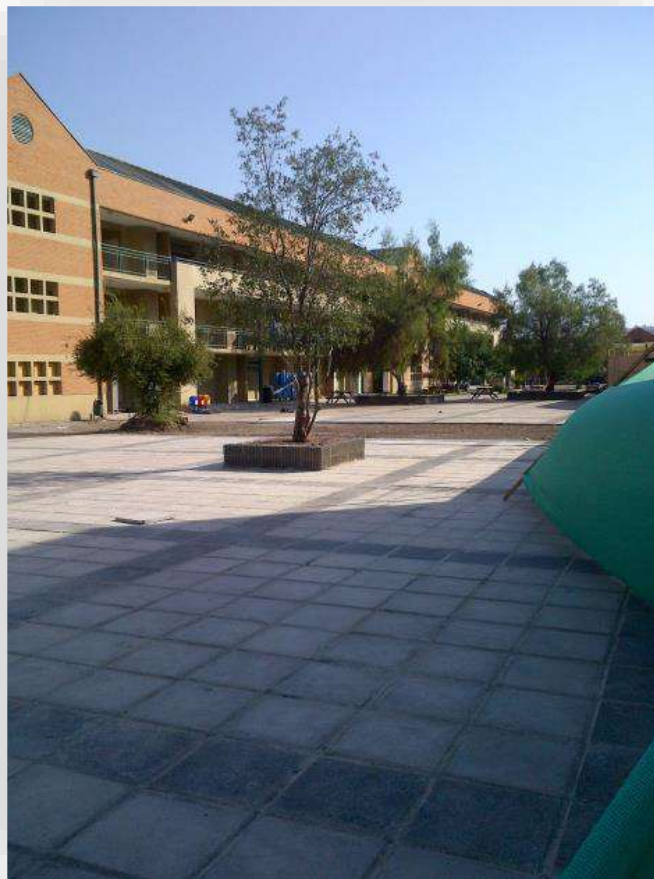



**MMTT**  
Demoliciones



**RETAIL**  
COMERCIAL



**EPC – EPCM AEPC**



**LOGÍSTICO**  
BODEGAS



**INDUSTRIAL**  
PROCESOS



**CORPORATIVO**  
INSTITUCIONAL

**INGENIERÍA Y CONSTRUCCIÓN GGL**  
**ÁREA DE PROYECTOS INDUSTRIALES**  
**EPC – EPCM - AEPC**



**Ingeniería & Construcción GGL**

Roberto Orrego Da Silva  
**Gerente de Proyectos & EPC**  
Cel: (+569) 9230 4191  
Tel: (+562) 2634 8886  
Email: rorrego@ggl.cl

Marin 0276 Providencia, Santiago – Chile  
**WWW.GGL.CL**



**EPC - EPCM - AEPC**  
RETAIL COMERCIAL  
INDUSTRIAL LOGÍSTICO  
INSTITUCIONAL CORPORATIVO  
INMOBILIARIO - MMTT



## PROYECTOS EPC & REINGENIERÍA

EE PREF H.A.  
EE MIXTA EEMM+EEPREF  
EE MM Sección Variable  
EE MM Reticulada  
EE MM Tubular / Joystick/ Alveolar

## PROYECTOS AEPC Y EPCM

- Arquitectura + EPC
- EPC + Management

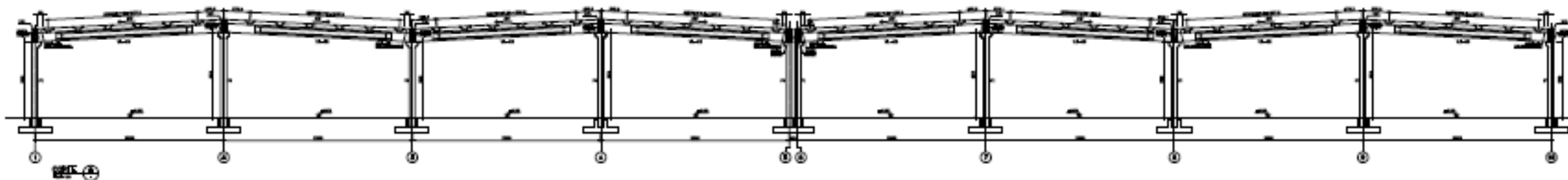
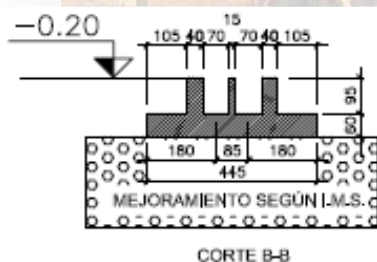
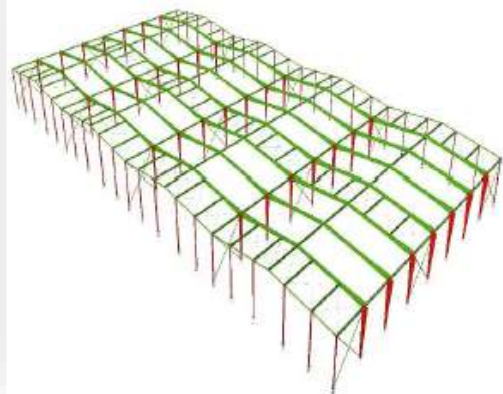

# CD Parque Industrial Pudahuel - EN PROYECTO

Pudahuel, Santiago R-M



Ingeniería & Construcción GGL

Roberto Orrego Da Silva  
**Gerente de Proyectos & EPC**  
Cel: (+569) 9230 4191  
Tel: (+562) 2634 8886  
Email: rorrego@ggl.cl

Marin 0276 Providencia, Santiago – Chile  
**WWW.GGL.CL**



**EPC - EPCM - AEPC**  
RETAIL COMERCIAL  
INDUSTRIAL LOGÍSTICO  
INSTITUCIONAL CORPORATIVO  
INMOBILIARIO - MMTT



# Nave Industrial Colina – EN PROYECTO

Colina, Santiago R-M



Ingeniería & Construcción GGL

Roberto Orrego Da Silva  
**Gerente de Proyectos & EPC**  
Cel: (+569) 9230 4191  
Tel: (+562) 2634 8886  
Email: rorrego@ggl.cl

Marin 0276 Providencia, Santiago – Chile  
**WWW.GGL.CL**



**EPC - EPCM - AEPC**  
RETAIL COMERCIAL  
INDUSTRIAL LOGÍSTICO  
INSTITUCIONAL CORPORATIVO  
INMOBILIARIO - MMTT

## Contacto para Cotizar Proyectos

Sr. Roberto Orrego Da Silva  
Gerente de Proyectos & EPC

Cel: (+569) 9230 4191  
Tel: (+562) 2634 8886  
Email: rorrego@ggl.cl

Marin 0276, Providencia  
Santiago - Chile

MMTT  
Demoliciones

I  
(

AL  
;

CORPORATIVO  
INSTITUCIONAL